Uzgodnienia międzybranżowe

Branża	Imię i nazwisko	Podpis
Mostowa	Marcin Tarczyński	
Elektroenergetyczna	Adam Laskowski	
Elektroenergetyczna	Michał Sajenko	
Telekomunikacyjna	Elżbieta Rojek	
Sanitarna	Piotr Kühnel	
Melioracyjna	Marian Olszak	
Geotechniczna	Piotr Kokotkiewicz	
Zieleń	Natalia Mazurek	

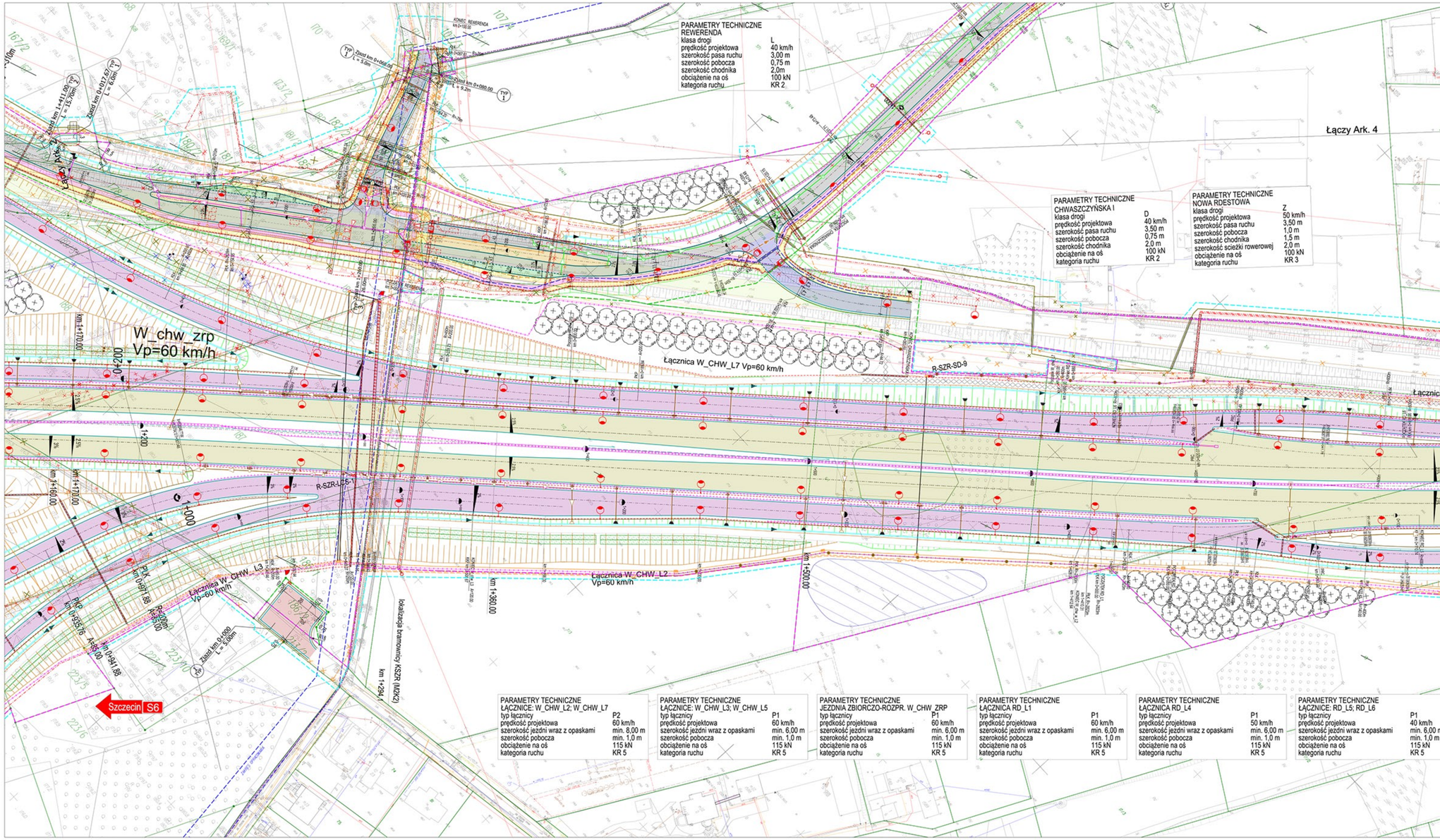

INWESTOR: GDDKiA Skarb Państwa - Generalny Dyrektor Dróg Krajowych i Autostrad Oddział w Gdańsku, ul. Sobieskiego 9, 80-364 Gdańsk

WYKONAWCA: POLAQUA sp. z o.o., ul. Dworska 1, 30-384 Kraków; BIURO PROJEKTOWE: TRANSPROJEKT GDAŃSKI Sp. z o.o., ul. Żelaznowa 2, 80-233 Gdańsk

Zamierzenie budowlane: Nazwa zadania (obiektu) budowlanego: „Budowa drogi ekspresowej S6 Słupsk - Gdańsk na odcinku Bożepole Wielkie – początek Obwodnicy Trójmiasta. Zadanie 3: węzeł Szemud (bez węzła) wraz z węzłem Gdynia Wielki Kack (z węzłem)"

ODCINEK 1
wg. Pomorska, miasto Gdynia, pow. Kartuski, gm. Żukowo

Nr umowy:	382/4/00/S01	Stadium:	Projekt Budowlany
Nr projektu:	01-07/3/2018		Projekt Zagospodarowania Terenu
Branża:	PZT	Obiekt:	PROJEKTOWANA DROGA S6
Nr tomu:	1	Tytuł rysunku:	Projekt Zagospodarowania Terenu

Sporządziła:	Imię i nazwisko:	Nr uprawnień:	Specjalność:	Podpis:
Główny projektant:	mgr inż. Łukasz Sagrowski	POM/0101/POOD/03	Drogowa	
Projektant:	inż. Andrzej Cieślik	POM/0305/POOD/07	Drogowa	
Projektant:	mgr inż. arch. Maria Jastrzębska-Wiewiór	POKK/368/2010	Architektoniczna	
Sprawdzający:	mgr inż. arch. Marek Pieczyński	POKK/257/2008	Architektoniczna	
Rewizja: 01	Data: styczeń 2019	Skala: 1:500	Nr rysunku: 0203	Nr strony: